Jornal Guarani

CLIQUE PARA LER

www.jornaloguarani.com

SUA FONTE DE INFORMAÇÃO CONFIÁVEL E ATUALIZADA ■ FUNDADO EM 8 DE JUNHO DE 2023

Ano II - Edição 0116 ■ Macapá-AP - Terça-feira, 30 de janeiro de 2024

Termo de fomento garante R$ 3 milhões para o futebol amapaense em 2024

Parceria entre a Federação Amapaense de Futebol (FAF) e o Governo do Amapá foi renovada no Palácio do Setentrião nesta segunda-feira (29)

Direto ao Assunto

ProUni 2024

Inscrições iniciam no Portal Único de Acesso ao Ensino Superior

Última etapa da pré-matrícula no Amapá:

9 mil vagas remanescentes nas escolas públicas

Inscrições iniciam nesta terça-feira (30), com vagas disponíveis para todos os níveis de ensino.

Prefeito Bruno Mineiro articula instalação da Caixa Econômica Federal em Tartarugalzinho

O prefeito do município de Tartarugalzinho-AP, Bruno Mineiro, liderou uma reunião no escritório do senador Randolfe, em Macapá, para discutir a viabilidade e benefícios da instalação de uma unidade da Caixa Econômica Federal na Região dos Lagos.

Jornal Guarani
Sua fonte confiável e atualizada de informação - jornaloguarani.com
Receba grátis no seu Celular!
Mande um Oi para
(96) 99179-7814

Artigos & Colunas

Dr. Ivo Ricardo Lozekam

A GUERRA FISCAL E SEUS EFEITOS

Maiara Pires

Como criar seu repertório para a produção de conteúdos

Dr. Ivo Ricardo Lozekam

O ICMS NAS TRANSFERÊNCIAS DA MESMA EMPRESA E A NÃO CUMULATIVIDADE

Dr. Marco Serruya

Conheça o protocolo pré-operatório para a Cirurgia Bariátrica

Maiara Pires

A importância da atualização de informações no site institucional

EXPEDIENTE - Jornal O GUARANI

Resumo da Edição On-line 0116

Distribuição de Conteúdo:

1. Capa
2. Artigos e Expediente
3. Opinião - Ruben Benerguy
4. Política
5. Publicidade Porto do Grego
6. Economia
7. Negócios e Carreiras
8. Educação
9. Publicidade Auto & Moto Escola Ideal
10. Cidades
11. Cultura
12. Publicidade Milly Cosméticos
13. Macapá
14. Santana
15. Oiapoque e Serra do Navio
16. Tartarugalzinho e Porto Grande
17. Laranjal e Vitória do Jari
18. Mazagão e Cutias
19. Amapá e Calçoene
20. Publicidade Neila Penafort
21. Cultura
22. Cultura
23. Cultura
24. Poesias - Laura Rodrigues
25. Publicidade Cantão do Cimento
26. Justiça e Segurança Pública
27. Esportes
28. Oportunidades
29. Saúde e Bem-estar
30. Tecnologia
31. Publicidade Carnaval
32. Moda & Celebridades
33. Pets, Casa & Decoração
34. Variedades
35. Publicidade Rainhas das Rainhas
26. Empreendedoras Brilhantes - Por Graça Andritson
37. Social - Por Graça Andritson
38. Publicidade Mulheres Empreendedoras
39. Publicidade Jornal

Jornal Guarani
www.jornaloguarani.com

POLÍTICA / OPORTUNIDADES / CIDADES / CULTURA / ECONOMIA / EDUCAÇÃO / E MAIS

S. A. RIBEIRO LTDA
CNPJ 51.246.328/0001-23

ENDEREÇO
Av. Fab, 1070 - Sala 505
Edifício Macapá Office Center
Bairro Central

CEP 68900-073 - Macapá-AP
jornaloguarani.com

Diretora Administrativa
Sharon Ribeiro

Diretor Geral de Jornalismo/ Editor Chefe
Marcio Bezerra

Diretor Comercial e Financeiro
Jesse Silva

Social e Mulher Empreenderoa
Graça Andritson

Comentarista
Felipe Monteiro

Diretor Jurídico
Fernando Silva

Autoria e opiniões expressas nos artigos publicados são de total responsabilidade de seus autores e não necessariamente refletem a posição ou opinião do jornal O GUARANI.

Redação
redacaojornaloguarani@gmail.com
(96) 98112-0161

Comercial
comercialjornaloguarani@gmail.com
(96) 99179-7814

TARTARUGALZINHO ESTÁ SENDO BEM CUIDADA!

ESTAMOS VIVENDO UMA NOVA FASE DE MUITA PROSPERIDADE E OPORTUNIDADES!

PREFEITURA TARTARUGALZINHO

OBRAS POR TODA PARTE!

Além de embelezar a cidade, esses projetos estão gerando empregos diretos na construção civil, contribuindo para fortalecer a economia loca.l

+SAÚDE

Entregamos 9 unidades dedicadas ao seu bem-estar.

- ★ Oferecemos exames laboratoriais.
- ★ Realizamos exames de imagem para um diagnóstico preciso

+EDUCAÇÃO

Inauguramos 12 novas escolas.

- ★ Distribuímos mais de 2 mil uniformes escolares.
- ★ Fornecemos mais de 2 mil kits de material escolar.
- ★ Garantimos uma merenda de qualidade para nossos alunos.

PREFEITURA
TARTARUGALZINHO
TRABALHANDO O PRESENTE PARA CONSTRUIR O FUTURO

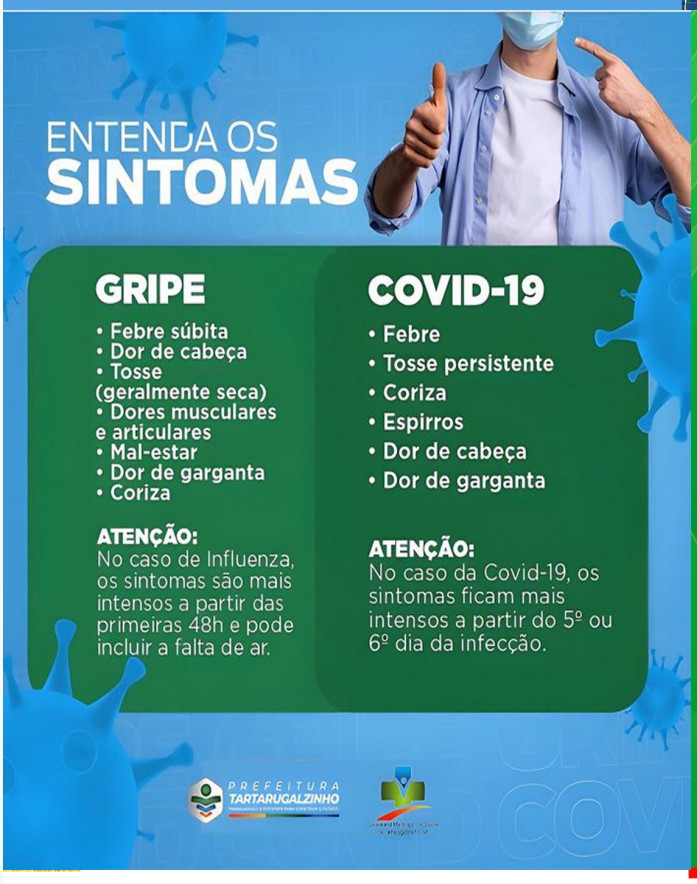

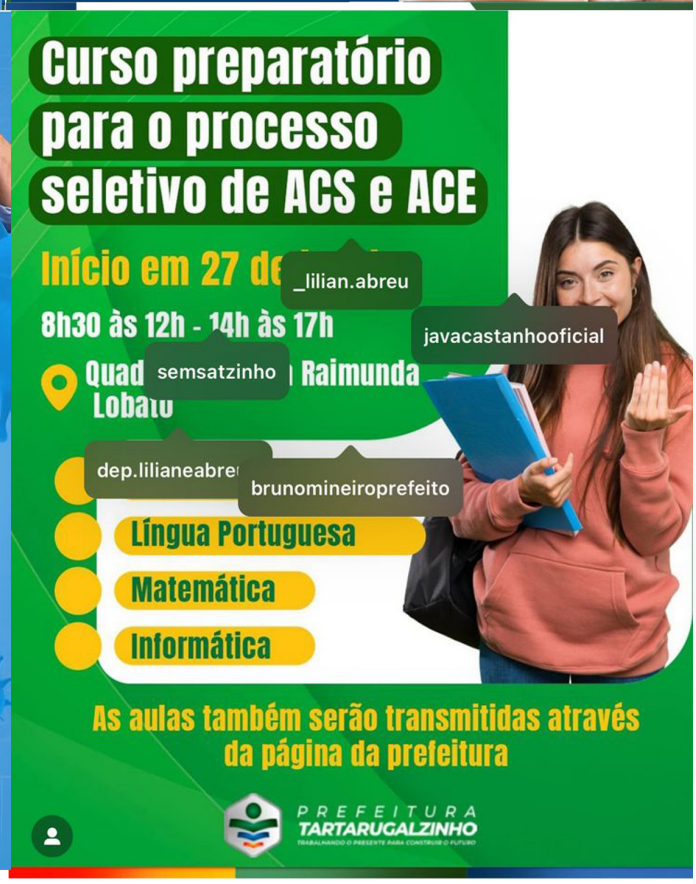

PREFEITURA
TARTARUGALZINHO
TRABALHANDO O PRESENTE PARA CONSTRUIR O FUTURO

Do Brasil

FOLHA DE S.PAULO

DESDE 1921 ★★★ UM JORNAL A SERVIÇO DO BRASIL

TERÇA-FEIRA, 30 DE JANEIRO DE 2024

Primeiro ano de Lula 3 tem rombo de R$ 231 bilhões

Resultado é o pior desde 2020, na pandemia, e teve impacto de precatórios

Carlos Bolsonaro é alvo da PF em ação contra núcleo político da 'Abin paralela'

Querem me esculachar, me constranger, diz ex-presidente

Gestão petista utiliza canais oficiais para ironizar adversários

Carnaval ano todo

CORREIO BRAZILIENSE

www.correiobraziliense.com.br

Refugiadas mostram força e buscam vida nova no Brasil

Atritos com o Planalto devem marcar volta do Congresso

Fantasia com estilo

Energéticos

Rock Brasília

Dengue em ritmo acelerado

Determinação no vestibular 60+

Segurança

Bolsonaro

O ESTADO DE S. PAULO

Após saque, Tarcísio chama PMs da reserva para aumentar policiamento

Operação da PF mira núcleo político de 'Abin paralela' e Carlos Bolsonaro vira alvo

Policiais apreenderam celular e computadores do filho de Jair Bolsonaro, que falou em 'perseguição claríssima'

Contas no 1º ano do atual governo têm o 2º maior rombo da história

SEGUNDA-FEIRA

JC

Vai começar a melhor edição da Copa do Nordeste na tela da TV Jornal

Carnaval já anima as vendas no comércio e em restaurantes

Protesto no Louvre ataca a 'Mona Lisa'

Corrida do Galo leva uma multidão ao Centro do Recife

Ações da polícia têm mais baleados

VIDA&ARTE

Visibilidade? DJs e produtoras transexuais analisam mercado de festas em Fortaleza

PAGINAS AZUIS

Diretora do Instituto Dragão do Mar, Rachel Gadelha defende gestão adiada das burocracias

SEGUNDA-FEIRA 29-1-2024 WWW.OPOVO.COM.BR 96 ANOS

OPOVO

IMPACTO DA ONDA DE CALOR

Demanda de energia cresce com uso do ar-condicionado

Consumo de eletricidade alcançou dois meses seguidos das mais altas demandas já vistas desde 2004, com vendas frequentes de climatizadores nas classes mais altas. Efeitos da onda de calor pesam na baixa renda

ESPORTES

Fortaleza goleia Barbalha por 5 a 0 no Cearense

POLÍTICA

Artaldo Pinho critica governador na privatização de Jericoacoara

ECONOMIA

Pedidos de seguro-desemprego no Ceará sobem 31,4% em 2023

CIDADES

Bandistas mergulham na folia do Pré-Carnaval na Beira Mar

PROIBIÇÃO

Isaac Karabtchevsky: Com agenda cheia no ano em que faz 90, ele defende que maestro deve fazer psicanálise

O GLOBO

ALVO DE BUSCA E APREENSÃO

PF aponta ligação de Carlos Bolsonaro com 'Abin paralela'

Assessora do vereador pediu informações sobre investigações contra família do ex-presidente

Primeiro ano de Lula fecha com rombo de R$ 230 bi

No Rio, 'abertura' do G20 tem defesa do comércio global

STF vai decidir se idosos podem casar em comunhão de bens

ABIN x ABÓLSA

A base de estoraria, crânio multifálico lacra na Rocinha

Do Mundo

Clarín

Suscríbite por $10
PROMO VERANO ¡ÚLTIMA SEMANA!
Ingresar

ÚLTIMO MOMENTO | POLÍTICA | ECONOMÍA | SOCIEDAD | MUNDO | DEPORTES | ESPECTÁCULOS | JUEGOS | NEWSLETTERS

En vivo | Nicolás Posse viaja a Estados Unidos para reunirse con el FMI | Dólar hoy | Gran Hermano: gala de eliminación

Gobernadores, vices y diputados, en la reunión.

La sesión en Diputados será el miércoles
Ley Ómnibus: el Impuesto País ahora complica el acuerdo del Gobierno con los gobernadores dialoguistas

Tras bajar la reforma fiscal
Por falta de fondos, demoran el pago de sueldos en organismos estatales
JUAN MANUEL BARCA

Del editor
El ajuste de Javier Milei: ¿al final, la casta somos todos?
EDUARDO PALADINI

Nexo con opositores
Pases de factura del oficialismo a Martín Menem por el tratamiento de la Ley Ómnibus
POLÍTICA

CORRIERE DELLA SERA

Sezioni | Edizioni Locali | Servizi | PROMO FLASH | Accedi

Temi caldi di oggi: SANDRA MILO | MATURITÀ 2024 | SINNER | DATAROOM | ISRAELE-HAMAS | UCRAINA-RUSSIA

CORRIERE TV - I video del giorno

Il dilemma di Joe Biden
di Luciano Fontana, Guido Olimpio e Maria Serena Natale

Meloni scherza sulla telefonata fake: «Lui è quello vero»

La frecciata di Faki in Senato: «Piano Mattei? Non siamo stati consultati»

Milo, la figlia: «Il rossetto e un vestito bianco per il suo ultimo viaggio»

CONFLITTO IN MEDIO ORIENTE

Gaza, nuovo piano per la tregua: bozza di accordo con Egitto e Qatar. Netanyahu frena
Cnn: «25 civili uccisi in un raid israeliano»

CORRIERE TV

La partenza dall'Egitto degli 11 bambini palestinesi arrivati in Italia per ricevere cure mediche | Il video
Saranno assistiti in tre diversi ospedali italiani

EL PAÍS

María Corina Machado durante un acto público este lunes en Caracas. GETTY

María Corina Machado reta al chavismo y mantiene su candidatura presidencial a pesar del veto judicial
FLORANTONIA SINGER | Caracas
La UE denuncia que el bloqueo de la candidatura socava la democracia

EDITORIAL
El chavismo impone su ley
María Corina Machado no podrá enfrentarse a Maduro por una treta jurídica del Gobierno

Néstor Astudillo, uno de los activistas venezolanos liberados: "Nunca perdí la esperanza"
ALONSO MOLEDRO | Caracas

La guerrilla del ELN y el Gobierno de Colombia extienden el cese al fuego hasta el 5 de febrero
SANTIAGO TORRADO | Bogotá
Las delegaciones anuncian desde La Habana que se proponen prorrogar la tregua por más tiempo

Luis Donaldo Colosio en 1994. CUARTOSCURO

La Fiscalía mexicana reabre la teoría del segundo tirador en el caso del asesinato de Luis Donaldo Colosio
ZEDRYK RAZIEL | México
Colosio Riojas pide el indulto para el asesino confeso de su padre

NEWSLETTER | AMERICANAS
Las 17 y una victoria de las mujeres pobres en El Salvador
MARÍA LUZ NÓCHEZ

PORTO DO GREGO
SANTANA - AP
Terminal Hidroviário de Santana -AP
Embarcações saindo e chegando de diversos Municípios (Belém / Santarém) e principais Estados
TOQUE NOS ÍCONES PARA INTERAGIR

Exposição "MACAPÁ, CORES E INSPIRAÇÃO" transforma espaço em galeria cultural

Mergulho nas cores e na essência da capital amapaense através do olhar de renomados artistas

Desde esta segunda-feira,29, a exposição "MACAPÁ, CORES E INSPIRAÇÃO", do artista plástico Wagner Ribeiro, esta disponível ao público no Amapá Garden Shopping, na zona sul de Macapá-AP. Evento permanecerá aberto ao público até o dia 11 de fevereiro. Mostra exibe o trabalho de 14 artistas visuais da Galeria de Arte Samaúma, espaço artístico que tem sido ponto de referência no Parque Marlindo Serrano do Araxá ao longo de mais de 10 anos.

A iniciativa para a realização da exposição partiu do próprio Amapá Garden Shopping, que convidou os artistas da Galeria Samaúma para integrarem a programação cultural em homenagem ao aniversário de Macapá. Sob o tema "MACAPÁ, CORES E INSPIRAÇÃO", os participantes exploram, por meio de suas obras, a diversidade e a identidade da Capital amapaense.

Wagner Ribeiro, curador da mostra, apresenta algumas de suas obras na exposição. Entre os expositores, Rostan, artista plástico e professor na UNIFAP, apresenta suas artes. O artista comanda o programa cultural intitulado "ARTE DAS ARTES", que acontece todas as sextas-feiras na rádio Universitária.

Diversidade de estilos e técnicas são apresentadas na exposição dos artistas participantes. Vale a pena conferir!

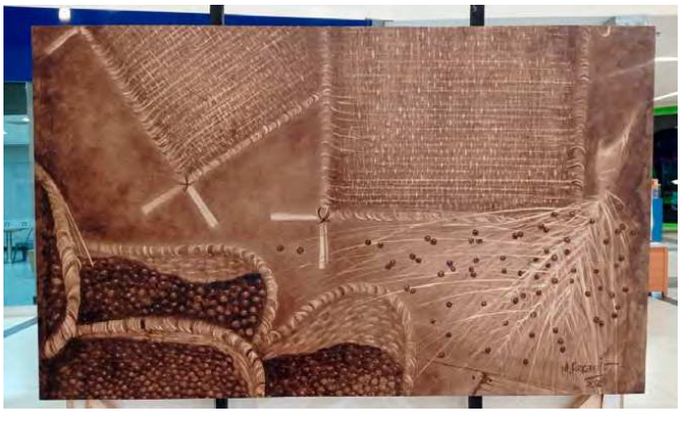

RENDE MAIS

EMPRÉSTIMO CONSIGNADO

APOSENTADOS QUE NÃO RECEBEM 13° SALÁRIO, AGORA PODEM CONTRATAR CONSIGNADO

PRECISANDO DE DINHEIRO?

TEMOS SOLUÇÕES MAIS RENTÁVEIS.

Em até

84x

- APOSENTADO
- PREF. MACAPÁ
- SERV. FEDERAL
- PENSIONISTA DO INSS
- GOV. ESTADO DO AMAPÁ

(96)99139-8843

@rendemaisap

SEMPRE COM AS MELHORES TAXAS E PRAZOS.

Política
Amapá - Amazônia - Brasil
Jornal Guarani

Projeto obriga sucursais de rádio e TV a transmitir propaganda eleitoral municipal

Redação 29/01/2024

Saiba como se inscrever nos editais da Lei Paulo Gustavo no Amapá

Redaçãoh 29/01/2024

UNISAT

COOPERATIVA DE TRABALHO E SERVICOS TÉCNICOS
ASSESSORIA, CONSULTORIA E TREINAMENTO – UNISAT
CNPJ – 28.776.712/0001-26 NIRE : 164000818

EDITAL DE CONVOCAÇÃO

ASSEMBLEIA GERAL ORDINÁRIA

O Presidente da Cooperativa UNISAT, no uso das suas prerrogativas resolve, convocar seus 8 (oito) cooperados para participarem da Assembleia Geral Ordinária, a realizar-se no dia 09 de fevereiro de 2024, na sede social da cooperativa, sito Avenida Odilardo Silva, nº 468, bairro do Laguinho, CEP 68.908-182, município de Macapá, estado do Amapá, as 17:00h (dezessete horas), em primeira convocação, com 2/3 dos seus sócios presentes, às 18:00h (dezoito horas), em segunda convocação, com metade mais um dos sócios, e as 19:00h (dezenove horas), em terceira e última convocação, com o mínimo de 4 (quatro) sócios para deliberarem sobre as seguintes pautas do dia.

Pauta da AGO

1. Prestação de conta do exercício de 2023;
2. Admissão de cooperados;
3. Desligamento de cooperados;
4. Eleição e posse do conselho fiscal.

Macapá, 29 de Janeiro de 2024.

José de Azevedo Picanço Filho
208.980.702-44
Presidente da UNISAT

Governo do Amapá divulga resultado preliminar da 1ª fase de seleção de bolsistas do Criança Alfabetizada

Redação 29/01/2024

Geral
Amapá - Amazônia - Brasil
Jornal Guarani

1ª Super Copa de Handebol do Amapá: Sucesso, emoção e projeção da modalidade

Redação 29/01/2024

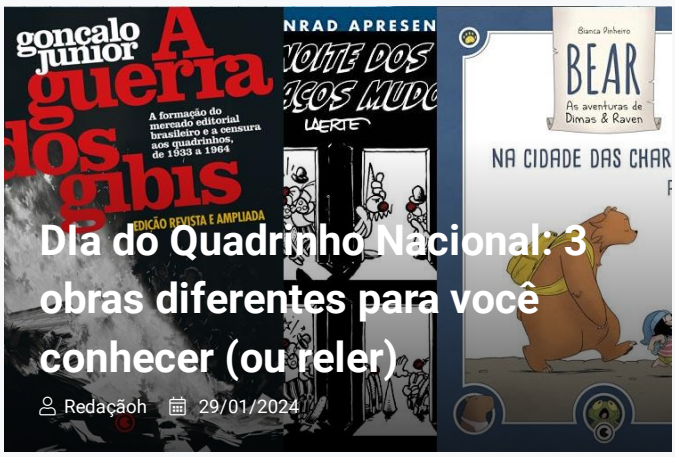

Dia do Quadrinho Nacional: 3 obras diferentes para você conhecer (ou reler)

Redaçãoh 29/01/2024

Bolsa Família pode ser sacado no Banco24Horas

29/01/2024

Programa "Santana Agro" inícia com inscrições de cursos e mecanização agrícola

29/01/2024

Oficinas para empreendedorismo em Carnaval com inscrições abertas, em Santana

29/01/2024

Educação

Encontro vai debater habitação popular na Amazônia

Redação 29/01/2024

Cultura

Coral da Unifap será lançado nesta terça-feira (30)

Redação 29/01/2024

Milly
COSMÉTICOS

LOJA ONLINE

REVENDAS:

OBOTICÁRIO · natura · AVON

CLIQUE NOS ÍCONES

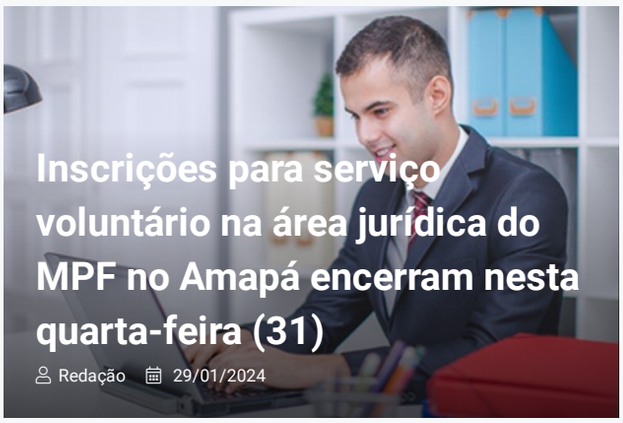

Inscrições para serviço voluntário na área jurídica do MPF no Amapá encerram nesta quarta-feira (31)

Redação 29/01/2024

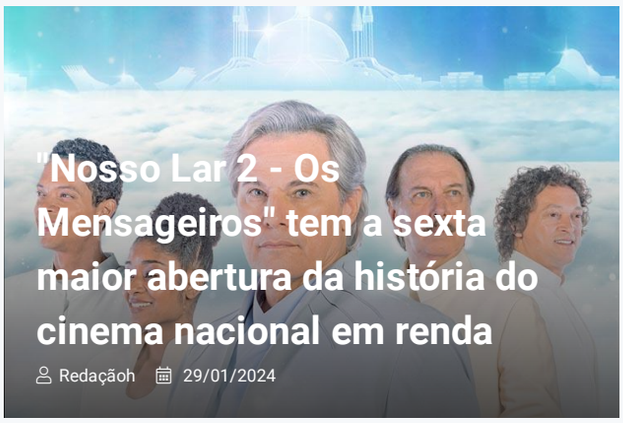

"Nosso Lar 2 - Os Mensageiros" tem a sexta maior abertura da história do cinema nacional em renda

Redaçãoh 29/01/2024

Sinergia está com inscrições abertas para a primeira edição de 2024

29/01/2024

Quatro cidades da região Norte lideram velocidade da internet fixa no Brasil, segundo Ranking do Minha Conexão

Redação 29/01/2024

5 passos para lidar com a saudade de forma saudável

Redação 29/01/2024

IA no marketing versus ética: desafios e reflexões para 2024

Redaçãoh 29/01/2024

Acre lidera ranking de heranças na região Norte

29/01/2024

Proteção de Dados: Desafios e impactos da conformidade com a LGPD no Brasil

Redação 29/01/2024

Neila Penafort
ACESSÓRIOS

@acessoriosbyneila
(96)99153-7174

Loja online e física

Atacado e varejo

Av Almirante Barroso 1141 - Centro

CLIQUE NOS ÍCONES PARA INTERAGIR

Em Santana, polícias do Amapá e Pará prendem acusado de latrocínio e extorsão

Polícia Civil 29/01/2024

Ação Educativa com a PRF: Incentivando sonhos e possibilidades para crianças com autismo

PRFh 29/01/2024

Quase três quilos de crack é apreendido em Mazagão; Dois presos em flagrante

Polícia Civil 29/01/2024

Batalhão de Força Tática registra quatro prisões no final de semana

29/01/2024

Em Oiapoque, acusado de tentativa de homicídio e falsa identidade é preso

29/01/2024

Mulher é presa acusada de furto em Vitória do Jari

Polícia Civil 29/01/2024

Polícia Civil prende indiciados por homicídio em Mazagão/AP

29/01/2024

Programação nos Cinemas

Cinemas / 27/01/2024

Programação de Filmes do Cinépolis Macapá (28/01/24)

Leia a Notícia >

Cinemas / 27/01/2024

Programação de Filmes do Moviecom Macapá (28/01/24)

Leia a Notícia >

HORÓSCOPO Diário ♈ ♉ ♊ ♋ ♌ ♍ ♎ ♏ ♐ ♑ ♒ ♓

Horóscopo / 29/01/2024

HORÓSCOPO – 30.01.24

Leia a Notícia >

Habitação / 27/01/2024

HORÓSCOPO – 29.01.24

Leia a Notícia >

Horóscopo / 27/01/2024

HORÓSCOPO – 28.01.24

Leia a Notícia >

DIAS ANTERIORES

Previsão do Tempo

Cotações

Investing.com

Cotações de Moedas em Tempo Real

EUR/USD			1,0833
01:14:30 | Moeda		0,0000	(0,00%)
USD/JPY			147,34
01:14:30 | Moeda		-0,16	(-0,11%)
GBP/USD			1,2712
01:14:27 | Moeda		+0,0005	(+0,04%)
USD/CHF			0,8616
01:14:15 | Moeda		+0,0006	(+0,06%)
USD/CAD			1,3406
01:14:30 | Moeda		-0,0005	(-0,04%)
AUD/USD			0,6613
01:14:18 | Moeda		+0,0003	(+0,05%)
NZD/USD			0,6144
01:14:18 | Moeda		+0,0014	(+0,22%)
EUR/GBP			0,8522
01:14:08 | Moeda		-0,0002	(-0,02%)
EUR/JPY			159,61
01:14:08 | Moeda		-0,19	(-0,12%)
EUR/CHF			0,9337
01:14:07 | Moeda		+0,0006	(+0,06%)
AUD/JPY			97,43
01:14:05 | Moeda		-0,09	(-0,09%)
GBP/JPY			187,29
01:14:21 | Moeda		-0,16	(-0,09%)

Desenvolvido por Investing.com

Programação TV Aberta / Tempo real (Clique)

COOPERATIVA DE TRABALHO E SERVIÇOS EXECUTIVOS DO ESTADO DO AMAPÁ-TRANSVIP
CNPJ: 47.358.057/0001-20 / NIRE: 16400019179

EDITAL DE CONVOCAÇÃO

ASSEMBLEIA GERAL ESPECIAL

O Presidente da COOPERATIVA DE TRABALHO E SERVIÇOS EXECUTIVOS DO ESTADO DO AMAPÁ – TRANSVIP, a fim de cumprir as disposições do caput do art. 11 da Lei nº 12.690/12, que trata da realização de Assembleia Geral Especial, CONVOCA todos os seus 19 (dezenove) cooperados em pleno gozo de seus direitos estatutários para reunirem-se em **Assembleia Geral Especial** a ser realizada no dia 09 de fevereiro de 2024, na sede da Associação dos Ostomizados e Incontinentes do Amapá, sito a Rua Claudomiro de Moraes, 1370 – Novo Buritizal, Macapá-AP, às 07h horas em primeira convocação com 2/3 (dois terços) dos cooperados, às 08h em segunda convocação com metade mais um dos cooperados, e em terceira e última convocação às 09h com o número mínimo de 04 (quatro) cooperados presentes, para deliberarem sobre a seguinteordem do dia:

1. Deliberar sobre as regras de conduta disciplinar dos cooperados que deverá compor a pauta de futura reforma estatutária.

Macapá-AP, 30 de janeiro de 2024.

Dorivan Coelho da Silva
Dorivan Coelho da Silva
PRESIDENTE TRANSVIP

COOPERATIVA DE TRABALHO DE BENS E SERVIÇOS – COOPERFOX
CNPJ: 51.625.807/0001-50 NIRE: 164000192-33

EDITAL DE CONVOCAÇÃO
ASSEMBLEIA GERAL ESPECIAL

O Presidente da **COOPERATIVA DO TRABALHO BENS E SERVIÇOS – COOPERFOX**, no uso das suas atribuições estatutárias e das disposições da Lei nº 12.690/12, CONVOCA todos os 25 (vinte e cinco) cooperados que estejam gozando de plenos direitos estatutários, para reunirem-se em ASSEMBLEIA GERAL ESPECIAL, a ser realizada no dia 12 de Fevereiro de 2024 (Segunda-feira), no seguinte endereço: Sede do Sistema OCB/SESCOOP/AP, localizada na Rua Tiradentes, Nº 102-E1, Centro, CEP: 68.900-098, Município de Macapá-AP, às 13h00 (treze horas) em primeira convocação com 2/3 dos cooperados, às 14h00 (quatorze horas) em segunda convocação com metade mais um dos cooperados e em terceira e última convocação às 15h00 (quinze horas), com número mínimo de 04 (quatro) cooperados presentes, para deliberarem sobre a seguinte ordem do dia:

Pauta de AGO:
1. Prestação de contas do exercício de 2023 dos Órgãos de Administração, acompanhada do Parecer do Conselho Fiscal, compreendendo:
a) Relatório da Gestão;
b) Balanço Geral e suas demonstrações contábeis;
c) Demonstrativo das sobras apuradas ou das perdas;
d) Plano de atividade da COOPERFOX para o exercício seguinte.
2. Admissão de cooperados;
3. Desligamento de cooperados;
4. Eleição e posse do Conselho Fiscal.

Pauta de AGE:
1. Reforma Estatutária.

Pauta de Especial:
1. Discussão para elaboração do Planejamento Estratégico das atividades da cooperativa para o exercício 2024.

Macapá-AP, 30 de janeiro de 2024.

Fabricio Leite Rodrigues
FABRÍCIO LEITE RODRIGUES
PRESIDENTE COOPERFOX

JORNAL
O GUARANI

SEJA SEMPRE O PRIMEIRO A FICAR BEM INFORMADO!

Receba notícias frescas diretamente no seu WhatsApp, inscreva-se no nosso canal de notícias agora!

Envie-nos uma mensagem

Endereço
Av. Fab, 1070 - Centro.
Edifício Macapá Office Center - Sala 505

Redação
(96) 98112-0161

redacaojornaloguarani@gmail.com

Comercial
(96) 99913-3871
(96) 99179-7814

comercialjornaloguarani@gmail.com

iautoescolaideal

CNH SUSPENSA OU VENCIDA?

FALE COM A GENTE

- Curso presencial
- 30 aulas em 5 dias
- Certificação imediata
- Prova no Detran

Cadastre a sua biometria no super fácil

CHAVE PIX

(96) 98112-7851 - 98407-4236

Avenida Diógenes Silva, 1530 Buritizal - Amapá

Centro de Formação de Condutores ideal Auto & Moto Escola

CANTÃO DO CIMENTO

MATERIAS DE CONSTRUÇÃO

REFORMA OU CONSTRUÇÃO, TÁ NA MÃO!

DULAR Baby Teen

O presente certo para você!

1º SHOW BAILE DE CARNAVAL Folia Kids

DIA 10 FEVEREIRO

AS 18 HORAS

MUITA DIVERSÃO E ALEGRIA PARA TODOS

ATRAÇÕES

TIO NHAME NHAME

TIA BIBICA

TIO BATATINHA

BANDA MUNDO KIDS

BANDA DE MARCHINHAS

CONCURSO

Melhor fantasia premiação em dinheiro

ESPAÇO KIDS

Oficinas de Máscaras de Carnaval Adereços pulseiras e cordão para o look dacriançada

MARCHINHAS

Marchinhas de Carnval para os pais

Divulgações e Eventos SHIBAKI

Onde sua marca fica em Evidência

LOCAL: MUSEU SACACA

INFORMAÇÕES: 99112-5334

Seja um patrocinador da Página

MULHERES

Empreendedoras Brilhantes

SUA LOGO EM
TODAS AS NOSSAS MÍDIAS

SOLICITE AGORA!

Jornal Guarani

Jornal Guarani

SUA PUBLICAÇÃO
VAI LONGE !

JORNAL DIGITAL E
SEÇÃO DE PUBLICAÇÕES

PARECE RÚSTICO, MAS É MODERNO

PUBLIQUE AGORA !

(96) 99913-3871 | (96) 98112-0161